



156/51

Prefettura di Palermo

Ufficio Territoriale del Governo

Protocollo in uscita
Fascicolo int. nr.1048/Webarch/2024
Area 3[^] Ter
P.E.C.: area3ter.prefpa@pec.interno.it

Palermo, data protocollo

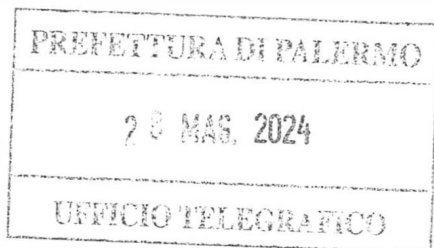

Al Sig. Questore – Palermo

Al Sig. Comandante Provinciale Carabinieri - Palermo

Al Sig. Comandante Provinciale Guardia di Finanza -
Palermo

Al Sig. Comandante della Capitaneria di Porto –
Palermo

Al Sig. Sindaco di Ustica

Al Sig. Comandante la Delegazione di Spiaggia -
Ustica

Al Rappresentante Legale Siremar S.p.a.

e, p.c.

Ai Sigg. Sindaci e Commissari dei Comuni della
Provincia- LORO SEDI

OGGETTO: Afflusso e circolazione veicoli a motore sull'Isola di Ustica dal 1° Agosto 2024 al 31 Agosto 2024.

Per quanto di rispettiva competenza, si trasmette copia del Decreto del Ministero delle Infrastrutture e dei Trasporti prot. n.13435 del 22/05/2024 (registrazione presso la Corte dei Conti n.E.12417 del 10/05/2024 e pubblicazione in Gazzetta Ufficiale in data 23/05/2024) con cui è stato disciplinato l'afflusso dei veicoli a motore nell'Isola di Ustica dal 1° al 31 Agosto 2024.

In relazione a quanto sopra, si pregano le SS.LL. in indirizzo di disporre adeguati servizi al fine di assicurare una sistematica sorveglianza sul rispetto dei divieti stabiliti con l'allegato decreto, per tutto il periodo considerato.

Si ringrazia per la fattiva collaborazione.

Il Prefetto
(Mariani)



Ministero delle Infrastrutture e dei Trasporti
DIPARTIMENTO PER I TRASPORTI E LA NAVIGAZIONE
Direzione generale per la sicurezza stradale
e l'autotrasporto
Divisione 2

Prefettura Palermo - Gabinetto - Affari Generali - Prot. Ingresso N.0082560 del 23/05/2024

Al Comune di Ustica
comune@pec.comune.ustica.pa.it

Alla Prefettura di Palermo
protocollo.prefpa@pec.interno.it

Alla Regione Siciliana
Presidenza
Segreteria Generale – Area 3
Servizi Interni
segreteria.generale@certmail.regione.sicilia.it

OGGETTO: D.M. 2 maggio 2024, n. 121 - Limitazione all'afflusso e alla circolazione dei veicoli a motore sull'Isola di Ustica, stagione turistica 2024.

Al fine di consentire a Codeste Amministrazioni di predisporre le necessarie procedure volte all'attuazione del suddetto provvedimento, si trasmette il D.M. di cui all'oggetto e la relativa attestazione di registrazione da parte della Corte dei conti, comunicando che la relativa pubblicazione in Gazzetta Ufficiale avverrà il 23 maggio p.v.

Il Direttore della Divisione
(Dott. Ing. Valentino Iurato)

Il funzionario referente: Paola Pace
paola.pace@mit.gov.it



VALENTINO IURATO
MINISTERO DELLE
INFRASTRUTTURE E
DEI TRASPORTI
21.05.2024 16:00:17
UTC



dg.ssa-div2@pec.mit.gov.it
div2.dgssa@mit.gov.it



Il Ministro delle infrastrutture e dei trasporti

VISTO l'art. 8 del decreto legislativo 30 aprile 1992, n. 285, come modificato con decreto legislativo 10 settembre 1993, n. 360, concernente limitazioni all'afflusso ed alla circolazione stradale nelle piccole isole dove si trovano comuni dichiarati di soggiorno o di cura;

CONSIDERATO che ai sensi del predetto articolo compete al Ministro delle infrastrutture e dei trasporti, sentite le regioni e i comuni interessati, la facoltà di vietare nei mesi di più intenso movimento turistico, l'afflusso e la circolazione di veicoli appartenenti a persone non facenti parte della popolazione stabile;

VISTA la delibera della Giunta Comunale di Ustica (Palermo) in data 18 gennaio 2024, n. 5, concernente il divieto di afflusso sull'isola medesima dei veicoli a motore appartenenti a persone non facenti parte della popolazione stabilmente residente nel Comune di Ustica;

VISTA la nota della Prefettura di Palermo in data 8 febbraio 2024, n. 21727, con la quale si esprime parere favorevole all'emissione del decreto in questione;

VISTO il parere favorevole espresso dalla Regione Siciliana comunicato con nota della Presidenza in data 12 marzo 2024, n. 7862;

RITENUTO opportuno adottare il richiesto provvedimento restrittivo della circolazione stradale per le ragioni espresse nei succitati atti;

DECRETA

Art. 1

(Divieti)

1. Dal 1° agosto 2024 al 31 agosto 2024 sono vietati l'afflusso e la circolazione sull'isola di Ustica di veicoli a motore appartenenti a persone non stabilmente residenti nel Comune omonimo.

Art. 2

(Deroghe)

1. Nel periodo di cui all'articolo 1 sono esclusi dal divieto i seguenti veicoli:
 - a) veicoli per trasporto pubblico;
 - b) veicoli che trasportano merci deperibili;

- c) veicoli che trasportano persone con disabilità, purché muniti dell'apposito contrassegno previsto dall'art. 381 del decreto del Presidente della Repubblica 16 dicembre 1992, n. 495 e successive modifiche ed integrazioni, rilasciato da una competente autorità italiana o estera;
 - d) veicoli di enti pubblici addetti a servizi di polizia o di pubblico interesse;
 - e) veicoli appartenenti agli iscritti all'albo usticesi non residenti, ai sensi dell'art. 64 del vigente statuto comunale e riconoscibili attraverso apposito tesserino rilasciato dal Comune di Ustica;
 - f) veicoli con targa estera, sempreché siano condotti dal proprietario o da un componente della famiglia del proprietario stesso, nonché quelli con targa italiana, noleggiati negli aeroporti da turisti stranieri, previa dimostrazione del contratto di noleggio e del pacchetto turistico agevolato;
 - g) veicoli del servizio televisivo, cinematografico o che trasportano artisti e attrezzature per occasionali prestazioni di spettacolo, per convegni e manifestazioni culturali, previa autorizzazione rilasciata di volta in volta, secondo le necessità, dal Comune di Ustica;
 - h) veicoli appartenenti a persone che trascorrono almeno sette giorni sull'isola e che possano dimostrare la durata del soggiorno mediante autocertificazione redatta ai sensi del D.P.R. 28 dicembre 2000, n. 445 e successive modificazioni, nella quale risultino i dati completi del veicolo, del dichiarante (dati anagrafici, indirizzo e codice fiscale), nonché quelli relativi agli esercizi alberghieri e/o extra alberghieri, che dovranno essere esibiti a richiesta degli organi di controllo;
 - i) veicoli appartenenti ai proprietari di abitazioni ubicate sul territorio isolano che, pur non essendo residenti, risultino iscritti nei ruoli comunali della tassa per lo smaltimento dei rifiuti solidi urbani, per l'anno 2023, da attestare mediante autocertificazione, redatta ai sensi del D.P.R. 28 dicembre 2000, n. 445, e successive modificazioni, da esibire a richiesta degli organi di controllo;
 - j) veicoli appartenenti ai titolari di attività commerciali e/o turistiche dell'isola che, pur non essendo residenti, dimostrino che il veicolo sia destinato all'attività medesima, previa autorizzazione rilasciata dal Comune di Ustica.
2. Durante il periodo di vigenza del divieto, limitatamente ai giorni feriali, possono affluire sull'isola veicoli per il trasporto merci.

Art. 3

(Autorizzazioni)

1. Al Comune di Ustica è concessa la facoltà, in caso di appurata e reale necessità ed urgenza, di concedere ulteriori deroghe al divieto di sbarco sull'isola di Ustica.

Art. 4

(Sanzioni)

1. Chiunque violi i divieti di cui al presente decreto è punito con la sanzione amministrativa del pagamento di una somma da euro 430 a euro 1.731 così come previsto dall'art. 8, comma 2,

del decreto legislativo 30 aprile 1992, n. 285, con gli aggiornamenti di cui al decreto del Ministro della Giustizia in data 31 dicembre 2020.

Art. 5
(Vigilanza)

1. Il Prefetto di Palermo è incaricato della esecuzione e della sistematica e assidua sorveglianza sul rispetto dei divieti stabiliti con il presente decreto, per tutto il periodo considerato.

IL MINISTRO

Matteo Salvini
Ministero delle
Infrastrutture e
dei Trasporti
02.05.2024
12:17:51
GMT+01:00

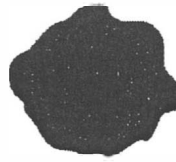



CORTE DEI CONTI

**UFFICIO DI CONTROLLO SUGLI ATTI DEL MINISTERO DELLE INFRASTRUTTURE E DEI TRASPORTI E DEL
MINISTERO DELL'AMBIENTE E DELLA SICUREZZA ENERGETICA**

Si attesta che il provvedimento numero 0000121 del 02/05/2024, con oggetto Protocollo nr: 11957 - del 06/05/2024 - SISTRA - Direzione Generale della Sicurezza Stradale- Limitazione afflusso veicoli a motore per l'anno 2024 nell'isola di Ustica. - D.M. n. 121 del 02/05/2024 pervenuto a questo Ufficio di controllo di legittimità, è stato protocollato in arrivo con prot. n. CORTE DEI CONTI - SCEN_LEA - SCCLA - 0027365 - Ingresso - 06/05/2024 - 12:55 ed è stato ammesso alla registrazione il 09/05/2024 n. 1602

Il Magistrato Istruttore
MARCO BONCOMPAGNI
(Firmato digitalmente)

Prefettura Palermo

Da: Per conto di: area3ter.prefpa@pec.interno.it <posta-certificata@legalmail.it>
Inviato: martedì 28 maggio 2024 16:20
A: prefettura.prefpa@pec.interno.it
Oggetto: POSTA CERTIFICATA: Afflusso e circolazione veicoli a motore sull'Isola di Ustica dal 1° Agosto 2024 al 31 Agosto 2024.
Allegati: postacert.eml (137 KB); daticert.xml
Firmato da: posta-certificata@legalmail.it

Messaggio di posta certificata

Il giorno 28/05/2024 alle ore 16:19:55 (+0200) il messaggio "Afflusso e circolazione veicoli a motore sull'Isola di Ustica dal 1° Agosto 2024 al 31 Agosto 2024." è stato inviato da "area3ter.prefpa@pec.interno.it" indirizzato a:

prefettura.prefpa@pec.interno.it

Il messaggio originale è incluso in allegato.

Identificativo messaggio: A5FE9553.00203D71.BF926B38.D8476C61.posta-certificata@legalmail.it

L'allegato daticert.xml contiene informazioni di servizio sulla trasmissione.

Certified email message

On 28/05/2024 at 16:19:55 (+0200) the message "Afflusso e circolazione veicoli a motore sull'Isola di Ustica dal 1° Agosto 2024 al 31 Agosto 2024." was sent by "area3ter.prefpa@pec.interno.it" and addressed to:

prefettura.prefpa@pec.interno.it

The original message is attached.

Message ID: A5FE9553.00203D71.BF926B38.D8476C61.posta-certificata@legalmail.it

The daticert.xml attachment contains service information on the transmission